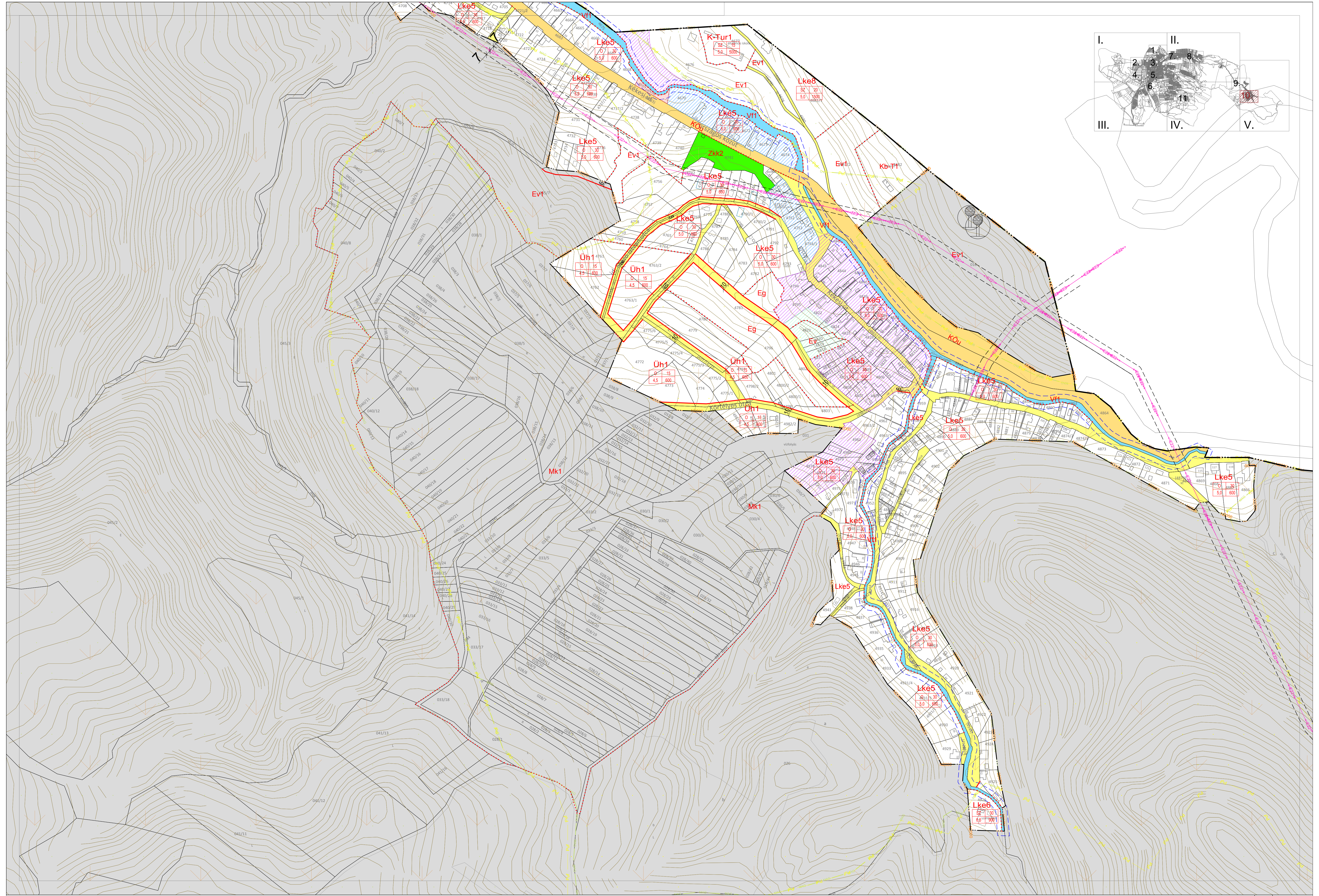

PÁSZTÓ - MÁTRAKERESZTES

TELEPÜLÉSRENDEZÉSI ESZKÖZÖK FELÜLVIZSGÁLATA

VZM 1332/16

Pásztó Város Önkormányzat Képviselő-testületének 9/2018. (IX.27.) rendelete a Helyi Építési Szabályzatról 1. melléklet

A terv az állami alapadatok felhasználásával készült.

M = 1 : 2000

10.