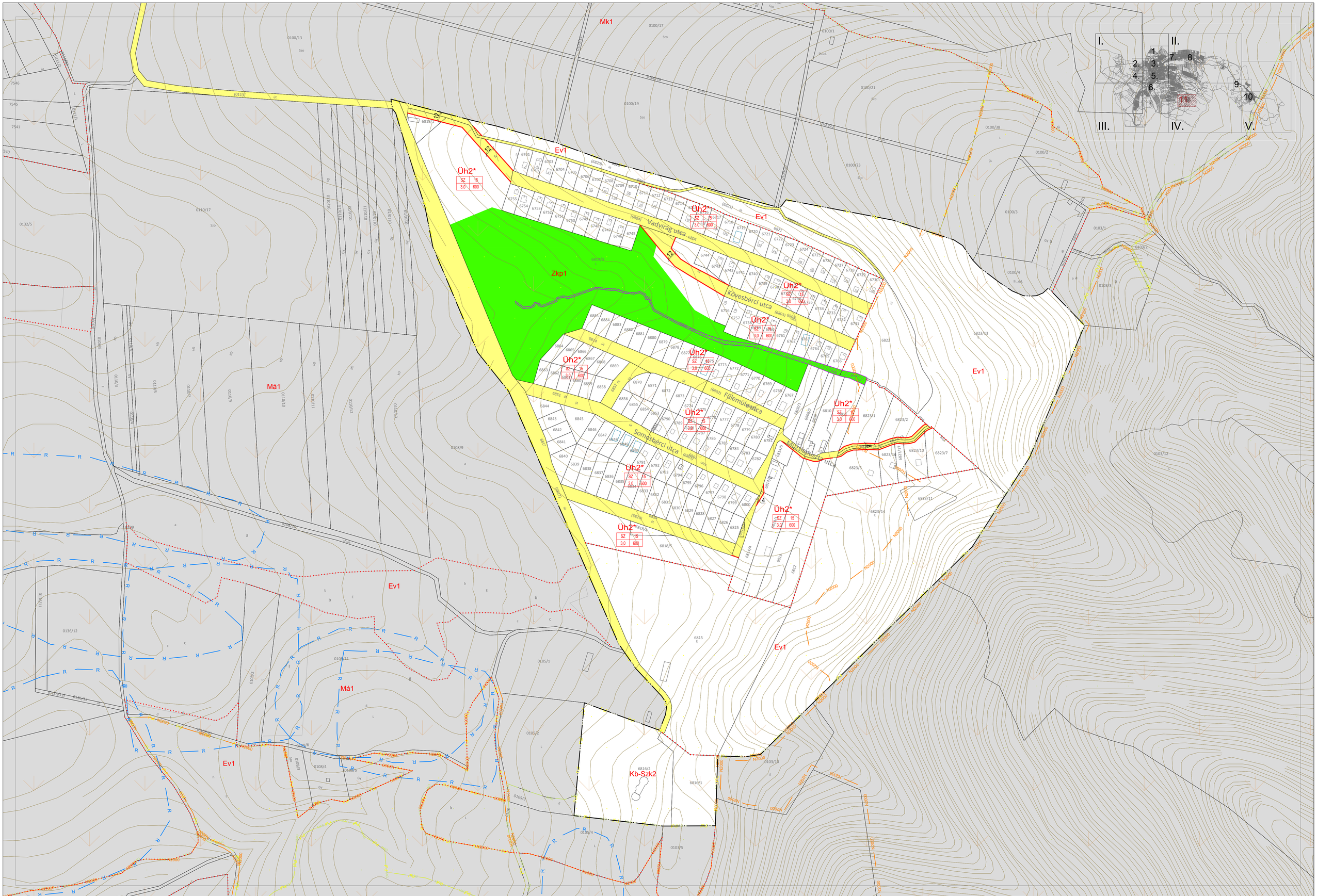

PÁSZTÓ - MUZSLA

TELEPÜLÉSRENDEZÉSI ESZKÖZÖK FELÜLVIZSGÁLATA

VZM 1332/16

Pásztó Város Önkormányzat Képviselő-testületének
9/2018. (IX.27.) rendelete a Helyi Építési Szabályzatról
1. melléklete

A terv az állami alapadatok felhasználásával készült.

M = 1 : 2000

É

11.