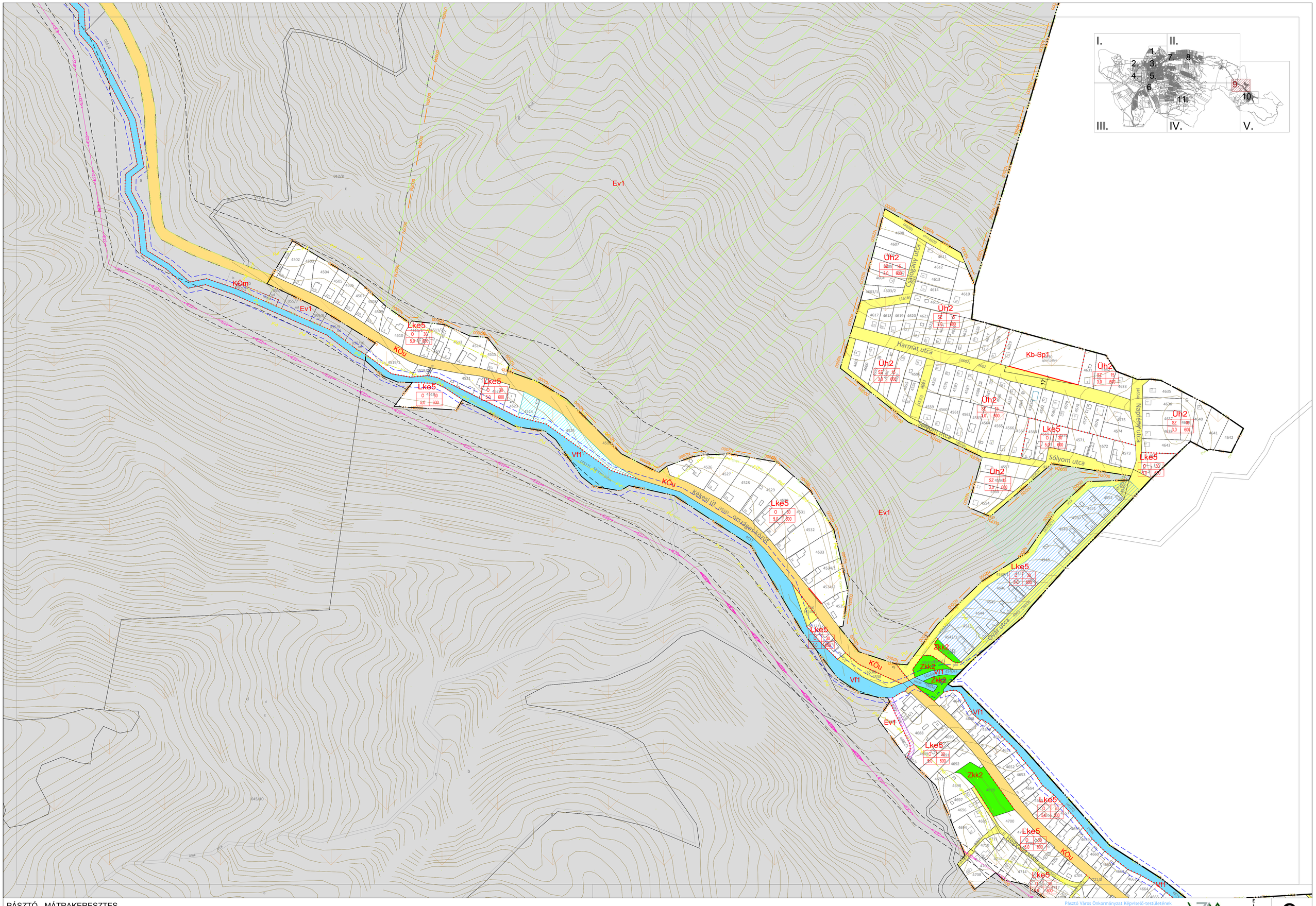

PÁSZTÓ - MÁTRAKERESZTES
TELEPÜLÉSRENDEZÉSI ESZKÖZÖK FELÜLVIZSGÁLATA
VZM 1332/16

Pásztó Város Önkormányzat Képviselő-testületének
9/2018. (IX.27.) rendelete a Helyi Építési Szabályzatról
1. melléklet

A terv az állami alapadatok felhasználásával készült.
M = 1 : 2000

9.